

*la HGJ Braila
nr. 14/28.01.2021*

DATELE DE IDENTIFICARE

ale imobilului situat in municipiul Braila str. Hepites nr.14, care se transmite in folosinta gratuita Inspectoratului pentru Situatii de Urgenta "Dunarea" al Judetului Braila, pe o perioada de 10 ani

Municipiul Braila, str.Hepites nr.14

Lucrare Speciala Punct Comanda

Vecinatati: N- str. Albastra cu str. Hepites

S- Liceul Teoretic N. Iorga

E- proprietate particulara

V- proprietate particulara

Suprafata teren – 3.267,00 mp

Lucrare de tip C-105-1952 semiingropata din beton armat cu placa de eclatare

Suprafata construita la sol - 161,00 mp, din care:

Corp C1 – Cabina paza din zidarie acoperita cu tabla - 19,00 mp

Corp C2 – Stalp antena metalic - 7,00 mp

Corp C3 – Birouri si acces din zidarie cu planseu beton - 41,00 mp

Corp C4 – Sopron metalic - 35,00 mp

Corp C5 – WC din zidarie cu planseu beton - 3,00 mp

Corp C6 – Atelier din zidarie cu planseu beton - 34,00 mp

Corp C7 – Cladire acces din zidarie cu planseu beton - 22,00 mp

Imprejmuire cu gard prefabricate

Valoare totala a imobilului **1.254.526,65 lei**

Valoare teren 1.173.652,40 lei

Valoare constructii 80.874,25 lei

Nr.cadastral 84049

Plan de amplasament si delimitare a imobilului
Scara 1:500 57443/13.NOV.2013

Nr.cadastral	Suprafata masurata(mp)	Adresa imobilului
84049	3267	Jud. BRAILA, UAT Braila, Mun. Braila, Str. Hepites, nr. 14

Cartea Funciara nr.	UAT	Braila
N=423272.873		N=423272.8729

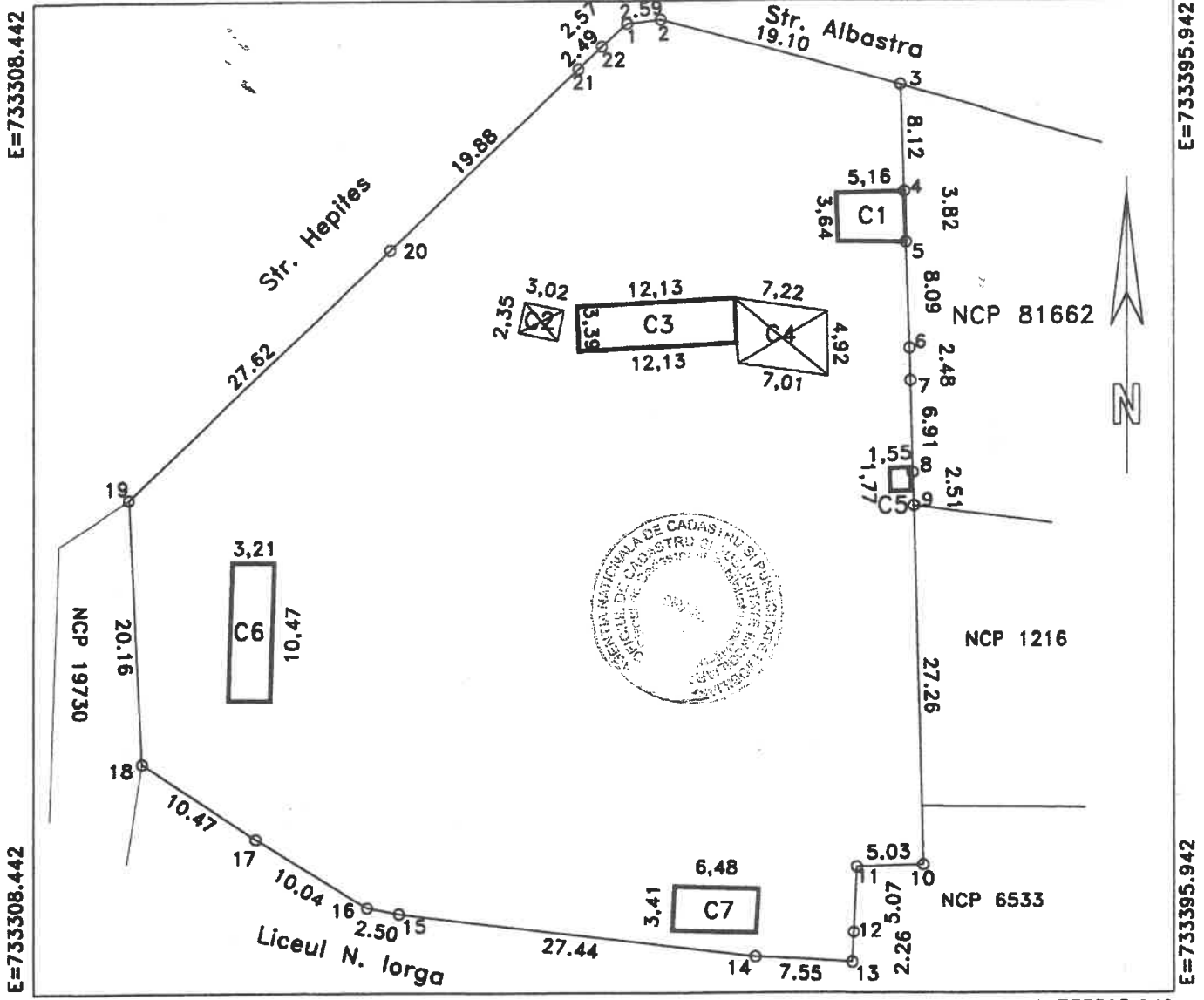

N=423197.502 A. DATE REFERITORE LA TEREN N=733395.942

Numar parcela	Categoria de folosinta	Supraf.din masuratori(mp)	Valoare de impozitare(lei)	Mentuni
Parcela 1	CC	3267	-	imobil imprejmuit cu gard prefabricate
TOTAL		3267	-	-

B. DATE REFERITORE LA CONSTRUCTII

Cod constructie	Suprafata construita la sol(mp)	Valoare de impozitare(lei)	Mentuni
C1	19	-	Cabina paza din zidarie acoperita cu tabla
C2	7	-	Stalp antena metalic
C3	41	-	Birouri si acces din zidarie cu planseu beton
C4	35	-	Sopron metalic
C5	3	-	Wc din zidarie cu planseu beton
C6	34	-	Atelier din zidarie cu planseu beton
C7	22	-	Cladire acces din zidarie cu planseu beton
TOTAL	161	-	

INVENTAR DE COORDONATE

NR.	X	Y	11	12
1	423271.12	733354.10	423207.11	733371.70
2	423271.42	733356.67	423202.05	733371.46
3	423266.44	733375.11	423199.80	733371.34
4	423258.33	733375.38	423203.49	733336.56
5	423254.51	733375.50	423203.97	733334.11
6	423246.42	733375.76	423209.24	733325.56
7	423243.94	733375.82	423215.00	733316.81
8	423237.03	733375.98	423235.13	733315.79
9	423234.52	733376.07	423254.00	733335.96
10	423207.27	733376.73	423267.69	733350.38
			22	423269.40 733352.19

SUPRAFATA = 3267 mp

Se confirma suprafata din masuratori si introducerea imobilului in baza de date

DATE: 28/10/2013

BRILA

CONSILIER